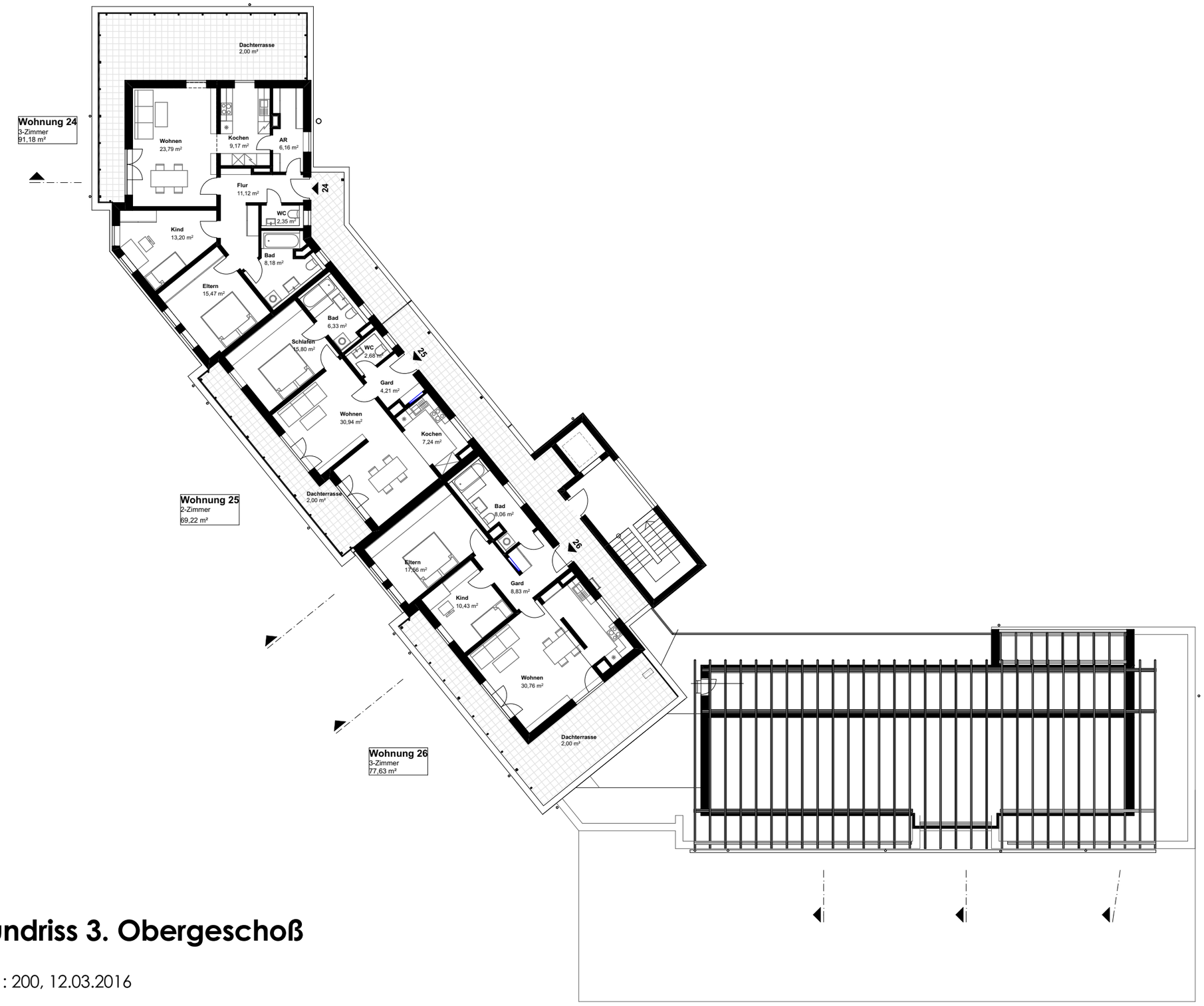

Grundriss 3. Obergeschoß

M = 1 : 200, 12.03.2016

Neubau einer Wohnanlage mit 26 WE und Tiefgarage in der Karlsbader Str. 9 - 15 in 84137 Vilsbiburg

Architekturbüro Kirchmair+Meierhofer, Untergangkofen 49, 84036 Kumhausen, Tel. 08743/965875, Fax. 08743/965876, mail@archikum.com

Grundriss 2. Obergeschoß

M = 1 : 200, 12.03.2016

Neubau einer Wohnanlage mit 26 WE und Tiefgarage in der Karlsbader Str. 9 - 15 in 84137 Vilsbiburg

Architekturbüro Kirchmair+Meierhofer, Untergangkofen 49, 84036 Kumhausen, Tel. 08743/965875, Fax. 08743/965876, mail@archikum.com

Grundriss 1. Obergeschoß

M = 1 : 200, 12.03.2016

Neubau einer Wohnanlage mit 26 WE und Tiefgarage in der Karlsbader Str. 9 - 15 in 84137 Vilsiburg

Architekturbüro Kirchmair+Meierhofer, Untergangkofen 49, 84036 Kumhausen, Tel. 08743/965875, Fax. 08743/965876, mail@archikum.com

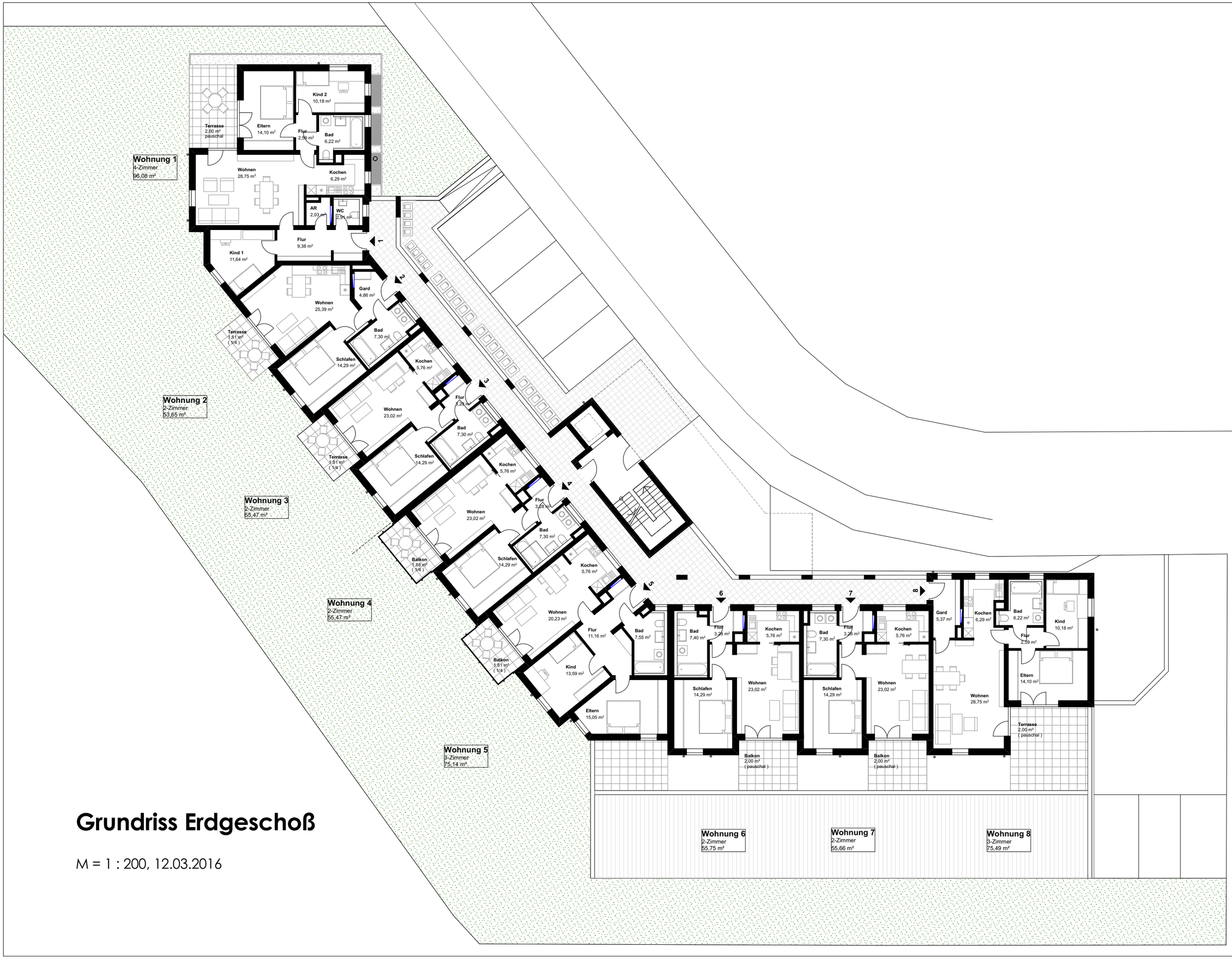

Grundriss Erdgeschoß

M = 1 : 200, 12.03.2016

Neubau einer Wohnanlage mit 26 WE und Tiefgarage in der Karlsbader Str. 9 - 15 in 84137 Vilsbiburg

Architekturbüro Kirchmair+Meierhofer, Untergangkofen 49, 84036 Kumhausen, Tel. 08743/965875, Fax. 08743/965876, mail@archikum.com